الغامدي عن هجمات بقيق: الرادارات أوقفت قبل الضربة وأثناءها

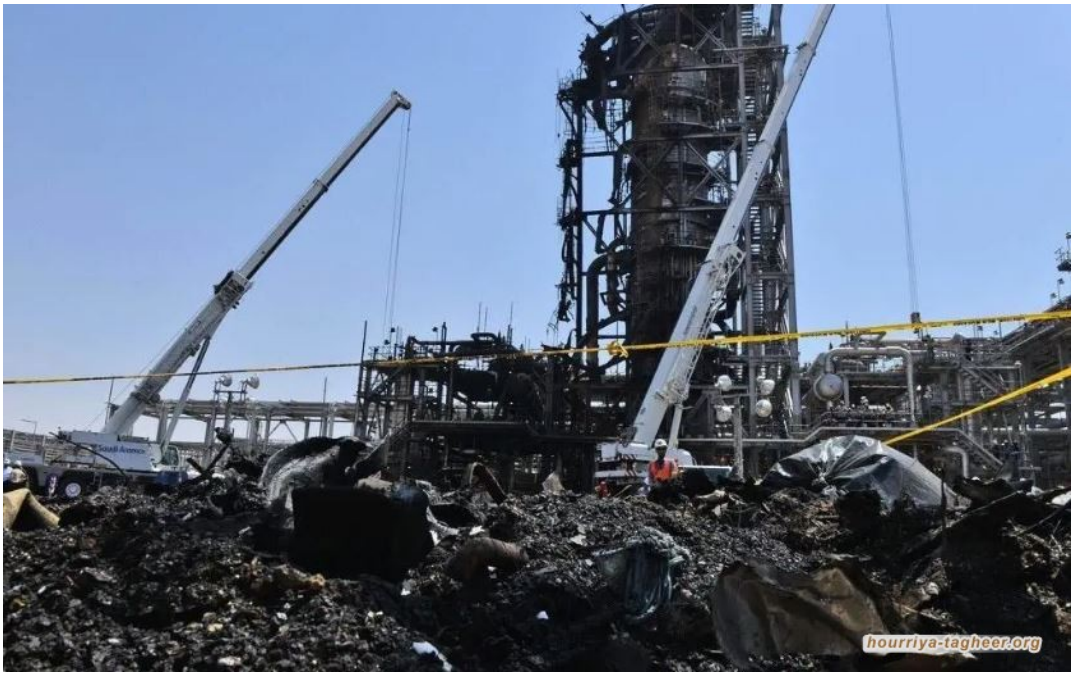

كشف الناشط المعارض بالخارج، سعيد بن ناصر الغامدي، عن أخبار مستجدة حول الضربة التي تلقتها منشآت شركة "أرامكو" في "بقيق وخريص".

وقال "الغامدي" في تغريدة على حسابه الموثق على "تويتر" رصدها الموقع: "من الأخبار المستجدة بشأن ضربة بقيق، ثبت أن الرادارات أوقفت قبل الضربة وأثناءها لمدة 75 دقيقة".

وتابع الناشط المعارض بقوله: "وقد اعتقل جميع عسكريي الدفاع الجوي المناوبين في تلك الفترة، ويتم التحقيق معهم عسكريًا".

وكانت منشأت تابعة لشركة "أرامكو" قد تعرضت في وقت سابق، لهجوم بواسطة طائرات مسيرة، قالت جماعة الحوثي أنها هي التي أطلقتها، بينما يصر النظام السعودي على أن الطائرات أقلعت من إيران.