# القوات اعتدت بالضرب على النساء.. ابن سلمان ينزع ملكية أراضي شرمة من قبيلة الحويطات بالقوة ويزج بهم في السجون

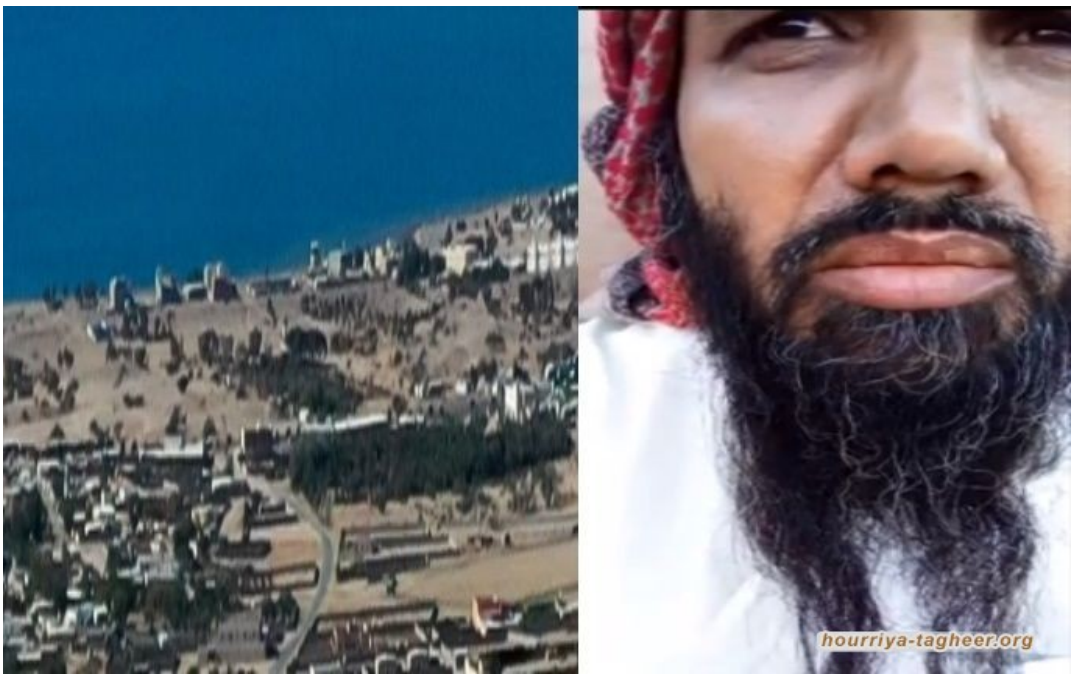


التغيير

انتشر مقطع فيديو على وسائل التواصل الإجتماعي لأحد أبناء قبيلة الحويطات من شرمة يتظلم على ما تعرض له هو وأسرته وأبناء عمومته بسبب رفضهم التهجير القسري المخالف للشريعة الإسلامية والأنظمة والقوانين الدولية التي تقر بها الدولة, ويحكي ما تعرضوا له من مداهمة للمنازل واطلاق للنار لترويعهم وأسرهم لصالح مشروع "نيوم".

وفي الفيديو المتداول الذي رصده التغيير ذكر المتحدث أسماء بعض من اعتقلوا من أبناء قبيلته "الحويطات" وما تعرضوا له من تنكيل وظلم وإهانات، بل ويذكر صراحة أن القوات الأمنية قامت بالاعتداء على النساء بالضرب والترويع، كل ذلك لأنهم رفضوا التخلي عن ديارهم وأرض قبيلتهم التي تصر الدولة على مصادرتها ظلماً وعدواناً.

ويذكر المتحدث في الفيديو أن النظام السعودي قام بنزع ملكيتهم للأراضي التي عاشوا فيها قروناً

طويلة قبل تأسيس مملكة آل سعود ويقومون اليوم بمداهمة منازلهم.

وأضاف المتحدث انه حين ذهب إلى اللجنة المخولة بنزع الملكيات وأبدى اعتراضه على التهجير ورفض هذا الأمر وأنه لا يحق لهم لافي الشرع ولا في القانون الدولي الذي يؤمنون به وهي اتفاقيات جنيف واتفاقيات روما والمادة 49 من اتفاقية جنيف التي تحظر النقل القسري الجماعي والفردي لأي شخص او نفيهم عن مناطق سكناهم من أي ارض أخرى كانت.

وتابع التحدث قائلاً ان المادة السابعة من نظام روما الأساسي الإنساني للمحكمة الجنائية الدولية عدّ التهجير جريمة حرب يعاقب عليها القانون الدولي وهم يعترفون بهذا القانون ولا يطبقونه.

وبعد يومين من مراجعته اللجنة يقول المتحدث: "تم مداهمة منزلي واطلاق النار من قبل قوات الطوارئ ثم داهموا منزل والدي واطلقوا النار، كل هذا لأني قلت لموظف اللجنة لن نرحل عن ديارنا وفعلكم هذا مجرّم في الشرع وفي القانون الدولي الذي تعترفون به وتعهدتم بتنفيذه".

وأضاف: "هل مجرد أنني اعترض على التهجير يعد جريمة سبحان ا "أفنجعل المسلمين كالمجرمين مالكم كيف تحكمون".

وذكر المتحدث اسماء بعض من أعتقلوا من أبناء قبيلته الحويطات وما تعرضوا له من تنكيل وظلم واهانات وهم:

-خالد بن ابراهيم بن أحمد الحويطي

-عون بن عبدا بن أحمد الحويطي

-رشيد بن ابراهيم بن منظور الحويطي

-عبدالإله بن رشيد بن ابراهيم بن منظور الحويطي

-عبدا بن ابراهيم بن منظور الحويطي

-عطا ا بن عفنان بن صالح الحويطي

-سلطان بن ابراهيم بن حسين الحويطي

وتابع: نكّلتم بهم وضربتموهم واعتديتم عليهم واعتديتم حتى على النساء بالضرب وهذا لا يقبله لا دين ولا شرع وكل جريمتهم انهم قالوا لن نخرج من ديارنا ولن نرضى بهذا الذل.

وسخر المتحدث من مقولة مملكة الإنسانية قائلا: تقولون مملكة الإنسانية, اذا لم يكن الحاكم انسانيته لشعبه فأي انسانية هذه, سبحان ا هذا ظلم عظيم وجرم بكل ما تعنيه الكلمة من معنى.