جورجينا مع عشيقها تتعرى على شواطئ السعودية

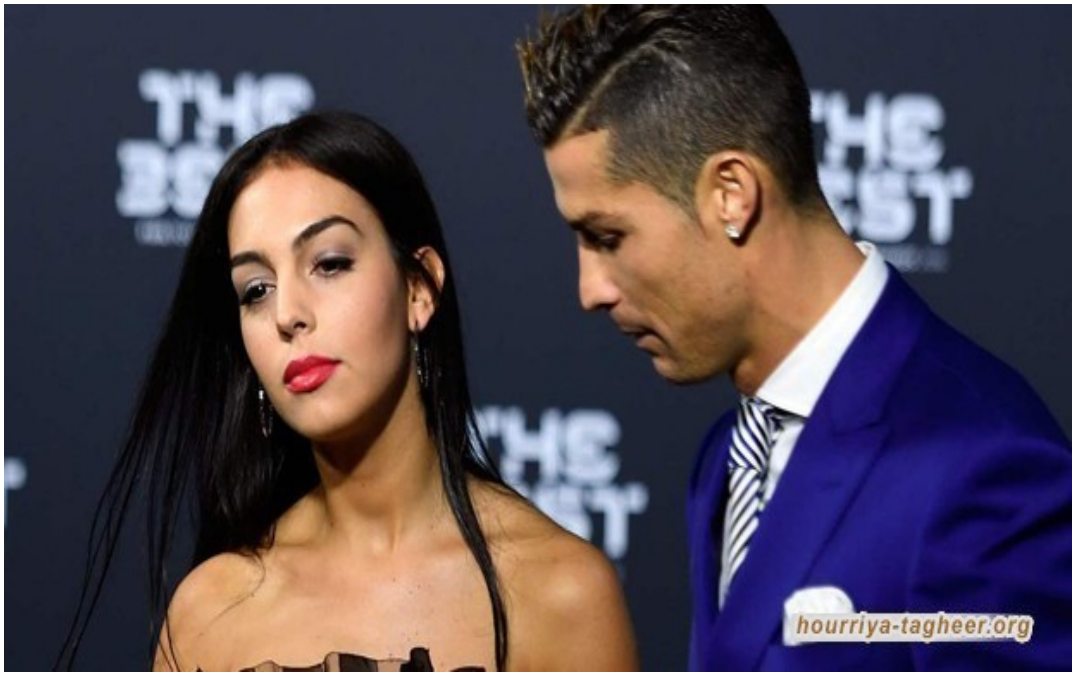

نشرت عارضة الأزياء جورجينا رودريجيز فيديو جمعها بشريكها كريستيانو رونالدو لاعب نادي النصر السعودي، وهما يستمتعان بالإجازة على أحد الشواطئ في المملكة العربية السعودية.

ويظهر مقطع الفيديو الذي نشرته رودريجيز على انستغرام، وهي تخرج من الماء وهي تعانق رونالدو وتقبله بملابس البحر.

وشوهد الاثنان ممسكين بأيديهما أثناء سيرهما على شاطئ في المملكة العربية السعودية، وينتهي المقطع الذي تبلغ مدته 25 ثانية عندما تسير جورجينا نحو الكاميرا، وشريكها ينظر إليها.

وقرر الاثنان الابتعاد عن كل شيء لبضعة أيام، مستفيدين من الاستراحة بين المباريات لفريق النصر الذي يقوده رونالدو.

وأمضى رونالدو الموسم ونصف العام الماضيين في المملكة مع عائلته.