البقرة الحلوب تعيد تمويل ترامب

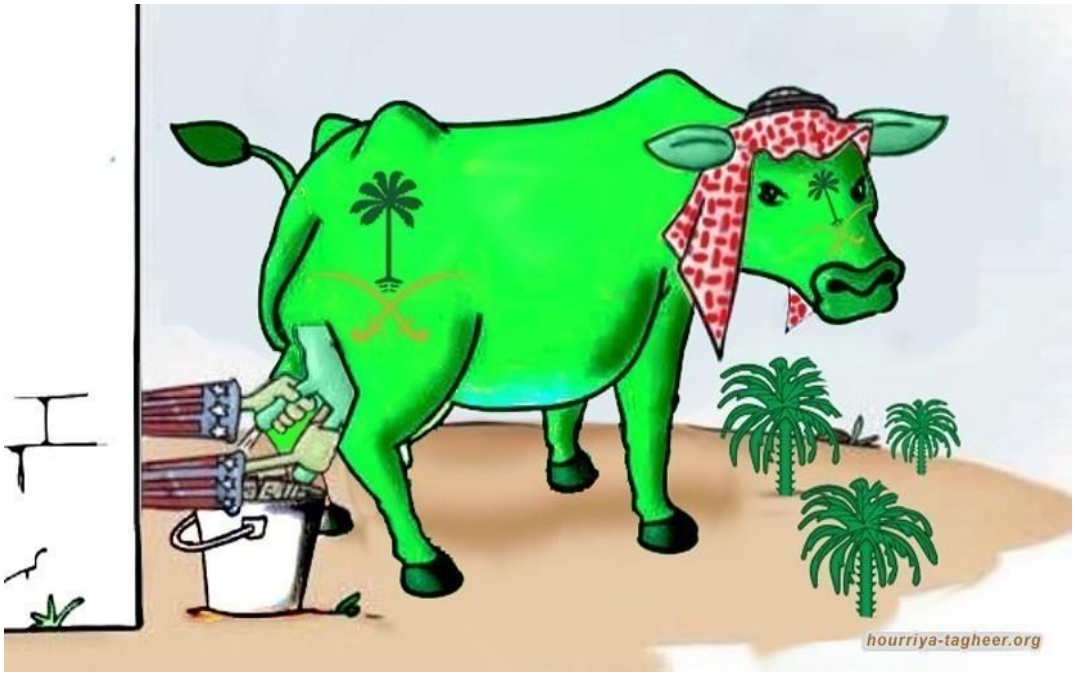

أعلن دوري LIV للغولف المدعوم من السعودية، أنه سيعود إلى منتجع دورال التابع للرئيس الأميركي المنتخب دونالد ترامب في أبريل المقبل في إشارة إلى عودة الصفقات التجارية بين ترامب والسعودية.

ووفق تقريرٍ صادر عن صحيفة نيويورك تايمز في السابع من يناير، لطالما كان ترامب مدافعًا قويًا عن PGA لجولة رئيسي كمنافس وبرزت ،2021 عام السعودي العام الاستثمار صندوق أطلقها والتي ، LIV Golf قبل أن يتوصل الجانبان إلى اتفاق شراكة أولي في عام 2023.

يذكر أنه في عام 2017 حصل ترامب على أكثر من 400 مليار دولار من السعودية بعد توقيع اتفاقيات وصفقات خلال الزيارة الأولى التي قام بها إلى الرياض بعد انتخابه رئيسًا للولايات المتحدة.

يأتي ذلك في الوقت الذي يعاني فيه المواطنون في السعودية بشدة نتيجة ارتفاع الأسعار والتضخم المالي وأزمات السكن والمياه والمشاريع المتعثرة ودخول البلاد في عجز مالي يراكم معدلات الاقتراض السنوي.