اليمن يستهدف درة المال السعودي

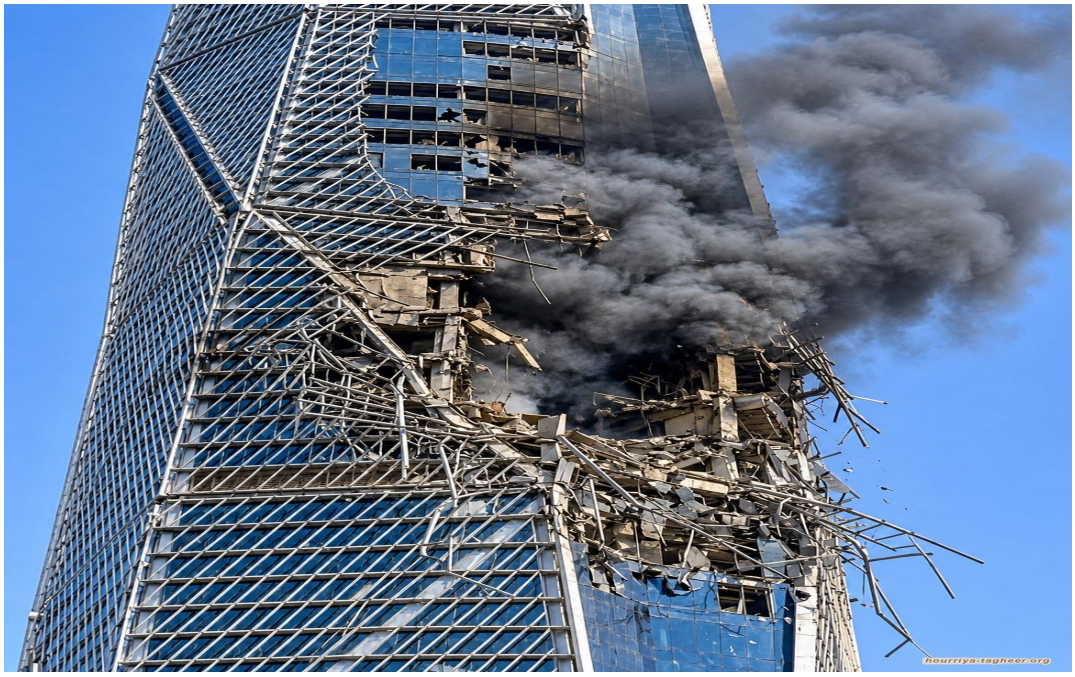

وأكّدت وكالتا «رويترز» و«فرانس برس»، نقلًا عن مصادر وشهود عيان، تضرّرَ البرج الذي يحتضن مقر الصندوق السيادي السعودي، أحد أبرز المؤسسات المالية في المملكة.

ونقلت «فرانس برس» عن شهود أن واجهةَ البرج تعرضت لأضرار امتدت على عدة طوابق، مع تحطم عدد من نوافذه الزجاجية جراء الهجوم.

وقال شاهد من رويترز إن جميع مداخل المنطقة أغلقت وجرى إخلاؤها في حين كانت سيارات الإسعاف والإطفاء موجودة في الموقع.

ولا يغفل هذا التطور عن الأهمية الاقتصادية للمنشأة، إذ يُعد البرج، المكوّن من 80 طابقًا، أطول مباني المركَز المالي، الذي يشكل أحد أبرز المراكز الاقتصادية والمالية في العاصمة السعودية.

ويربط هذا الاستهدافُ بين الأضرار التي طالت برج صندوق الاستثمارات العامة والتطورات السابقة في المركز المالي ذاته، إذ يأتي بعد أقل من أسبوعين على تعرض برج تابع لشركة أرامكو لأضرار مماثلة، في تطور يعكس اتساع نطاق الهجمات التي تطال منشآت ومراكز اقتصادية حيوية داخل العاصمة السعودية.