جمعية "حسم" تنال جائزة حقوقية مهمة في هولندا

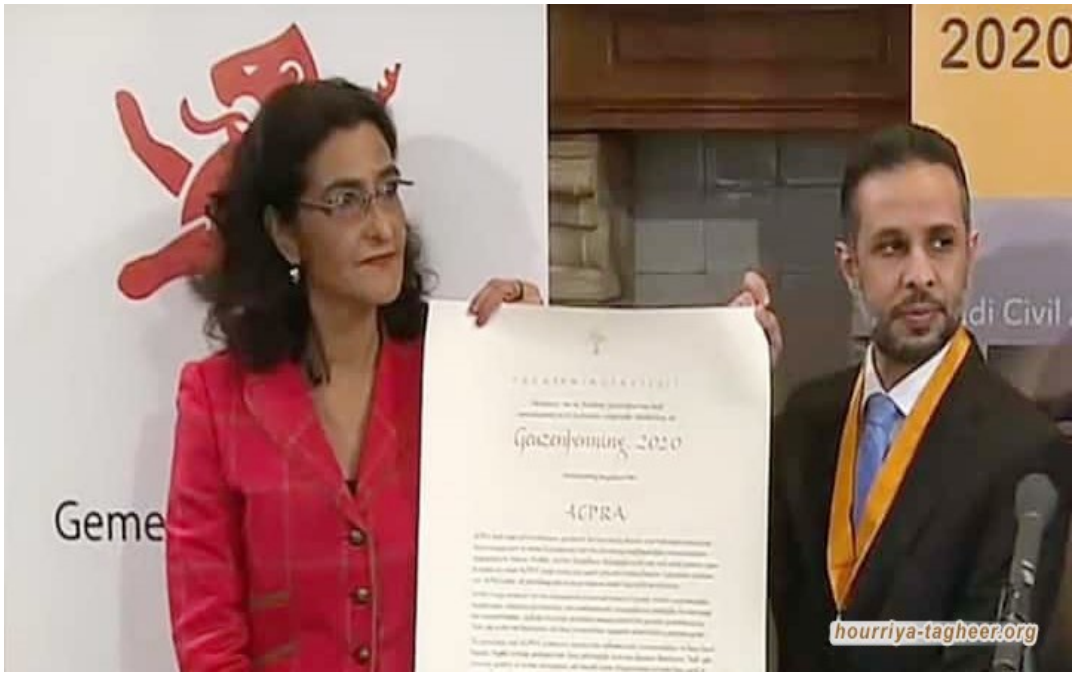

حصلت الجمعية للحقوق المدنية والسياسية "حسم" الجمعة، على جائزة حقوقية مهمة في هولندا، على جهودها في مجال حقوق الإنسان.

وذكرت مؤسسة "غوزنبينينغ" الهولندية في بيان، أنها خصصت جائزتها لهذا العام، للجمعية السعودية، بسبب مواقفها "الشجاعة التي تستحق الثناء"، مؤكدة أنها من الجمعيات القليلة في السعودية، التي ركزت منذ نشأتها عام 2009 على حقوق الإنسان، وحث النظام السعودي على منح المزيد من الحريات الضرورية.

وتابعت: "لهذا فهي تدفع اليوم ثمنا باهظا بعد اعتقال مؤسسيها"، مشيرة إلى أن الجمعية السعودية كثيرا ما كانت تحث الشباب السعودي على نشر الوعي، وأثارت ملف المعتقلين السياسيين، وطالبت بضرورة إطلاق سراحهم وتقديم المساعدة القانونية لهم.

وتمنح المؤسسة الهولندية التي أسسها محاربون قدامى شاركوا في الحرب العالمية الثانية، جائزة

”غوزين“ منذ عام 1987، للمؤسسات التي تناضل في مجال حقوق الإنسان، وتدفع ثمنا باهظا مقابل ذلك.

واستلم الجائزة رئيس مؤسسة القسط لحقوق الإنسان يحيى عسيري، نيابة عن محمد فهد القحطاني المعتقل لدى سلطات ال سعود حتى هذه اللحظة.

واعتقلت السعودية جميع رجال الجمعية المؤسسين، وصادرت ممتلكاتها بموجب القرار الصادر عن محكمة الجزاء في الرياض عام 2013.